



**SAFRA MULTIGESTAO FIC MM**

**MGS**

**Janeiro de 2012**

**Características**

<b>Categoria ANBIMA</b>	Multimercados Multigestor	<b>Pagamento resgate</b>	D+2
<b>Data início</b>	11/11/2003	<b>Aplicação inicial</b>	R\$ 25.000,00
<b>Taxa de administração</b>	Máxima: 3,00% a.a.	<b>Movimentação</b>	R\$ 1.000,00
<b>Taxa de Performance</b>	20% sobre o que exceder o CDI	<b>Saldo Mínimo</b>	R\$ 10.000,00
<b>Tipo de Cota</b>	Fechamento	<b>Horário</b>	09:01 às 13:00
<b>Cotas de Aplicação</b>	D+0	<b>Patrimônio Liq. em 12 meses (R\$ MM)</b>	R\$ 106,59
<b>Cota conversão resgate</b>	D+1	<b>Tributação</b>	Longo Prazo conforme Tabela Regressiva.

**Descrição do Fundo**

Aplica em cotas de fundos de investimento multimercados, de diversos gestores do mercado, em busca de retorno superior ao do CDI, no médio/longo prazo.

Destinado a investidores de perfil arrojado, que buscam uma rentabilidade diferenciada no médio/longo prazo e que toleram a variação do valor de suas cotas.

**Rentabilidade Mensal**

	Jan	Fev	Mar	Abr	Mai	Jun	Jul	Ago	Set	Out	Nov	Dez	Ano
<b>2005</b>	<b>0,74%</b>	<b>1,88%</b>	<b>0,80%</b>	<b>1,21%</b>	<b>1,82%</b>	<b>1,56%</b>	<b>1,23%</b>	<b>1,39%</b>	<b>2,04%</b>	<b>1,27%</b>	<b>2,05%</b>	<b>1,73%</b>	<b>19,22%</b>
CDI	1,38%	1,21%	1,52%	1,41%	1,50%	1,58%	1,51%	1,65%	1,50%	1,41%	1,38%	1,47%	19,00%
<b>2006</b>	<b>2,27%</b>	<b>1,61%</b>	<b>0,82%</b>	<b>1,59%</b>	<b>-0,10%</b>	<b>1,43%</b>	<b>1,39%</b>	<b>2,01%</b>	<b>1,08%</b>	<b>1,62%</b>	<b>1,55%</b>	<b>1,56%</b>	<b>18,16%</b>
CDI	1,43%	1,14%	1,42%	1,08%	1,28%	1,18%	1,17%	1,25%	1,05%	1,09%	1,02%	0,98%	15,05%
<b>2007</b>	<b>1,16%</b>	<b>0,95%</b>	<b>1,07%</b>	<b>1,29%</b>	<b>1,45%</b>	<b>0,94%</b>	<b>1,50%</b>	<b>-0,29%</b>	<b>0,95%</b>	<b>0,95%</b>	<b>-0,58%</b>	<b>0,31%</b>	<b>10,11%</b>
CDI	1,08%	0,87%	1,05%	0,94%	1,02%	0,90%	0,97%	0,99%	0,80%	0,92%	0,84%	0,84%	11,82%
<b>2008</b>	<b>-0,33%</b>	<b>1,21%</b>	<b>-1,49%</b>	<b>0,82%</b>	<b>1,37%</b>	<b>0,59%</b>	<b>0,46%</b>	<b>0,30%</b>	<b>-0,54%</b>	<b>0,37%</b>	<b>1,30%</b>	<b>1,41%</b>	<b>5,58%</b>
CDI	0,92%	0,80%	0,84%	0,90%	0,87%	0,95%	1,06%	1,01%	1,10%	1,17%	1,00%	1,11%	12,37%
<b>2009</b>	<b>1,24%</b>	<b>0,96%</b>	<b>1,11%</b>	<b>1,13%</b>	<b>1,19%</b>	<b>0,81%</b>	<b>1,02%</b>	<b>0,43%</b>	<b>1,02%</b>	<b>0,74%</b>	<b>0,75%</b>	<b>0,78%</b>	<b>11,77%</b>
CDI	1,05%	0,85%	0,97%	0,84%	0,77%	0,76%	0,79%	0,69%	0,69%	0,69%	0,66%	0,72%	9,90%
<b>2010</b>	<b>0,48%</b>	<b>0,75%</b>	<b>0,56%</b>	<b>0,68%</b>	<b>0,80%</b>	<b>0,52%</b>	<b>0,55%</b>	<b>1,09%</b>	<b>0,55%</b>	<b>0,78%</b>	<b>0,91%</b>	<b>0,89%</b>	<b>8,93%</b>
CDI	0,66%	0,59%	0,76%	0,66%	0,75%	0,79%	0,86%	0,89%	0,84%	0,81%	0,81%	0,93%	9,74%
<b>2011</b>	<b>0,50%</b>	<b>0,73%</b>	<b>0,82%</b>	<b>1,04%</b>	<b>0,68%</b>	<b>0,74%</b>	<b>0,99%</b>	<b>2,16%</b>	<b>0,86%</b>	<b>0,89%</b>	<b>0,75%</b>	<b>0,50%</b>	<b>11,18%</b>
CDI	0,86%	0,84%	0,92%	0,84%	0,99%	0,95%	0,97%	1,07%	0,94%	0,88%	0,86%	0,91%	11,59%
<b>2012</b>	<b>1,30%</b>	-	-	-	-	-	-	-	-	-	-	-	<b>1,30%</b>
CDI	0,89%	-	-	-	-	-	-	-	-	-	-	-	0,89%

**Estatísticas**

	Rent. Fundo	CDI	% CDI	Volatilidade
<b>12 meses</b>	12,07%	11,63%	103,64%	1,32%
<b>24 meses</b>	22,10%	22,75%	97,42%	1,08%
<b>36 meses</b>	35,44%	34,37%	102,68%	0,96%
<b>Início</b>	164,48%	177,43%	95,32%	1,62%

<b>% Meses Acima do CDI</b>	55%
<b>% Meses Abaixo do CDI</b>	45%
<b>% Meses Positivos CDI</b>	100%
<b>% Meses Negativos CDI</b>	-%

<b>Máximum drawdown</b>	
<b>Perda Máxima(dias)</b>	
<b>Recuperação(dias)</b>	1

	Melhores retornos	Piores retornos
<b>Mensal</b>	2,27%	Mensal -1,49%
<b>12 meses</b>	21,35%	<b>12 meses</b> 1,62%



**Frequência de Retornos - % CDI (Janelas Móveis)**

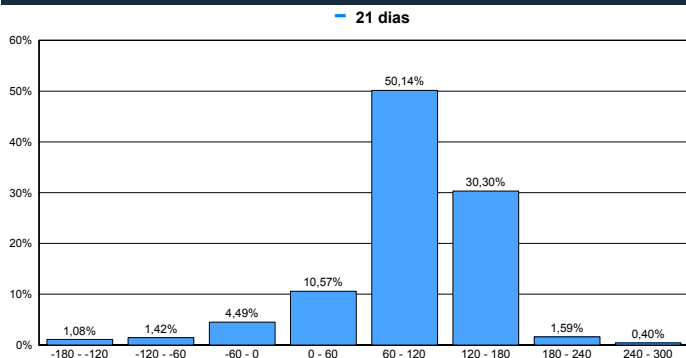

**Patrimônio Líquido (R\$ Milhões)**

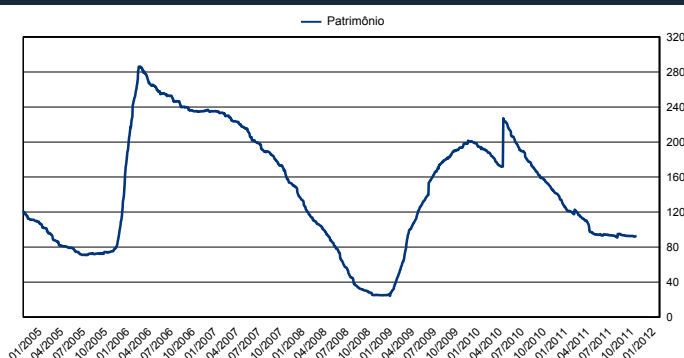

**Evolução de Rentabilidade (%) - Desde o Início**

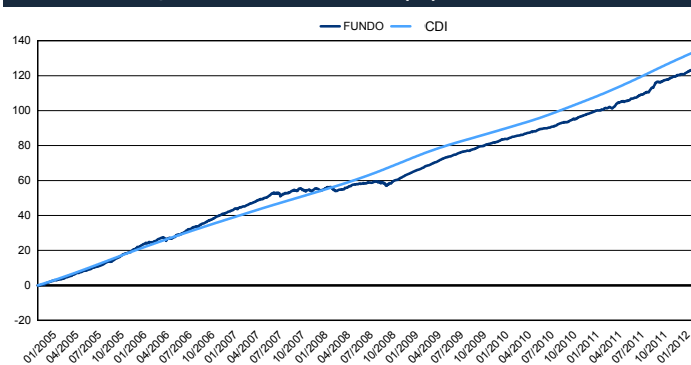

**Retorno Nominal Anualizado - Janelas Móveis**

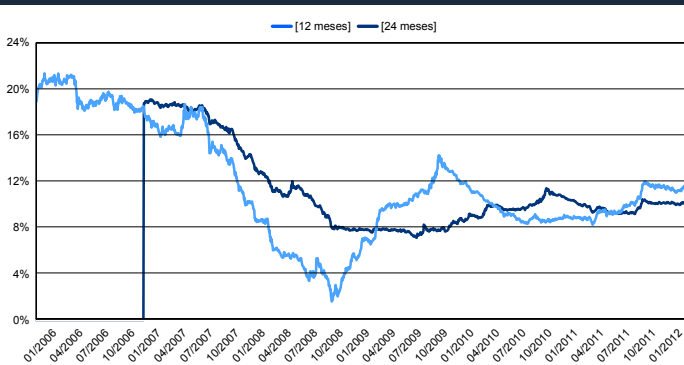

**Retorno % CDI - Janelas Móveis**



**Volatilidade Anualizada - Janelas Móveis**

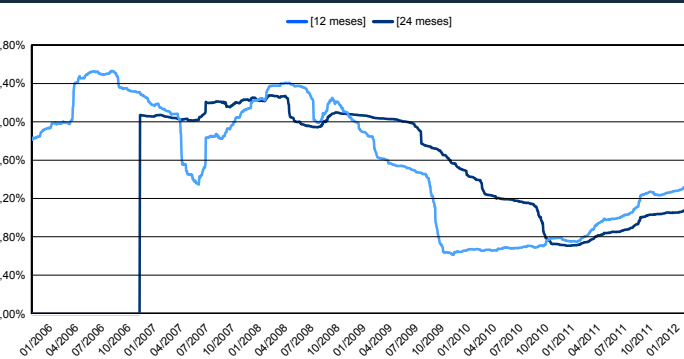

FUNDOS DE INVESTIMENTO NÃO CONTAM COM GARANTIA DO ADMINISTRADOR, DO GESTOR, DE QUALQUER MECANISMO DE SEGURO OU FUNDO GARANTIDOR DE CRÉDITO - FGC. RENTABILIDADE PASSADA NÃO REPRESENTA GARANTIA DE RENTABILIDADE FUTURA. É recomendada a leitura cuidadosa do prospecto e regulamento do fundo de investimento pelo investidor ao aplicar seus recursos. A rentabilidade obtida no passado não representa garantia de rentabilidade futura. LEIA O PROSPECTO E O REGULAMENTO ANTES DE INVESTIR. A rentabilidade não é líquida de impostos. Não há garantia de que este Fundo terá o tratamento tributário para fundos de longo prazo. Administrador do Fundo: JS Administração de Recursos SA / Gestor do Fundo: Banco J Safra SA. O fundo/fundo em que aplica está autorizado a aplicar em ativos financeiros negociados no exterior.

SAFRA MULTIGESTÃO - FUNDO DE INVESTIMENTO EM COTAS DE FUNDOS DE INVESTIMENTO MULTIMERCADO. Taxa de administração mínima 1,00% ao ano. Taxa de administração máxima 3,00% ao ano. A RENTABILIDADE DIVULGADA NÃO É LÍQUIDA DE IMPOSTOS. O FUNDO/FUNDOS EM QUE O FUNDO APLICA UTILIZAM ESTRATÉGIAS COM DERIVATIVOS COMO PARTE INTEGRANTE DE SUA POLÍTICA DE INVESTIMENTO. TAIS ESTRATÉGIAS, DA FORMA COMO SÃO ADOTADAS, PODEM RESULTAR EM SIGNIFICATIVAS PERDAS PATRIMONIAIS PARA O FUNDO E, CONSEQUENTEMENTE, PARA OS SEUS COTISTAS, PODENDO INCLUSIVE ACARREJAR PERDAS SUPERIORES AO CAPITAL APLICADO E A CONSEQUENTE OBRIGAÇÃO DOS COTISTAS DE APORTAREM RECURSOS ADICIONAIS PARA COBRIR O PREJUÍZO DO FUNDO. O fundo/fundos em que o Fundo aplica estão autorizados a realizar aplicações em ativos financeiros negociados no exterior. O fundo/fundos em que o Fundo aplica podem estar expostos a significativa concentração em ativos de poucos emissores, com os riscos daí decorrentes. Não há garantia de que este Fundo terá o tratamento tributário para fundos de longo prazo.

E-mail: safra.asset@safra.com.br. Central de Atendimento Safra: 0300 105 1234, de 2ª a 6ª-feira, das 9 às 19h, exceto feriados.

Atendimento aos portadores de necessidades especiais, auditivas e fala. SAC ☐ Serviço de Atendimento ao Consumidor: 0800 772 5755. Atendimento 24 horas por dia, 7 dias por semana.

Ouvidoria ☐ caso já tenha recorrido ao SAC e não esteja satisfeito(a): 0800 770 1236, de 2ª a 6ª-feira, das 9h às 18h, exceto feriados.