



## SAFRA MULTIDIVIDENDOS FI ACOES

CSD

Janeiro de 2012

### Características

<b>Categoria ANBIMA</b>	Ações Dividendos	<b>Pagamento resgate</b>	D+4
<b>Data início</b>	24/03/1998	<b>Aplicação inicial</b>	R\$ 1.000,00
<b>Taxa de administração</b>	Máxima: 1,50% a.a.	<b>Movimentação</b>	R\$ 1.000,00
<b>Taxa de Performance</b>	Não há	<b>Saldo Mínimo</b>	R\$ 1.000,00
<b>Tipo de Cota</b>	Fechamento	<b>Horário</b>	09:01 às 15:00
<b>Cotas de Aplicação</b>	D+0	<b>Patrimônio Liq. em 12 meses (R\$ MM)</b>	R\$ 136,38
<b>Cota conversão resgate</b>	D+1	<b>Tributação</b>	15% sobre rendimentos cobrados no resgate.

### Descrição do Fundo

Carteira composta por ações de empresas com perspectivas de bom retorno, não só através de ganhos via dividendos, mas também por valorização no longo prazo.

Destinado a investidores de perfil arrojado, que buscam uma rentabilidade diferenciada no médio/longo prazo e que toleram a variação do valor de suas cotas.

### Rentabilidade Mensal

	Jan	Fev	Mar	Abr	Mai	Jun	Jul	Ago	Set	Out	Nov	Dez	Ano
<b>2005</b>	-2,36%	9,36%	-5,56%	-5,31%	2,14%	0,68%	4,18%	4,91%	11,03%	-5,46%	7,40%	6,76%	29,17%
IBOVESPA	-7,14%	15,74%	-5,55%	-7,91%	3,75%	-0,80%	3,66%	7,00%	12,20%	-4,36%	5,47%	5,20%	27,06%
<b>2006</b>	15,27%	-0,38%	0,32%	1,83%	-6,38%	-0,97%	0,81%	2,52%	-0,08%	6,08%	9,43%	8,37%	41,31%
IBOVESPA	14,36%	1,19%	-1,75%	6,08%	-8,19%	-0,45%	1,37%	-2,25%	0,34%	7,18%	7,00%	6,39%	33,73%
<b>2007</b>	1,22%	0,11%	2,75%	7,86%	7,36%	5,46%	1,27%	-3,52%	7,20%	6,80%	-2,87%	-0,78%	37,06%
IBOVESPA	-0,57%	-1,44%	4,44%	8,16%	6,67%	3,56%	1,15%	-1,24%	11,23%	8,08%	-2,94%	0,80%	43,68%
<b>2008</b>	-10,91%	8,98%	-7,14%	9,00%	14,90%	-8,13%	-7,75%	-7,78%	-18,83%	-18,92%	-1,62%	-0,89%	-43,37%
IBOVESPA	-8,04%	9,05%	-5,53%	7,68%	11,34%	-10,44%	-8,48%	-6,43%	-11,03%	-24,80%	-1,77%	2,61%	-41,25%
<b>2009</b>	2,32%	-1,67%	5,53%	14,48%	9,30%	-3,63%	10,36%	3,50%	6,62%	1,54%	9,22%	2,78%	77,72%
IBOVESPA	4,66%	-2,84%	7,18%	15,55%	12,49%	-3,26%	6,41%	3,15%	8,90%	0,05%	8,93%	2,30%	82,66%
<b>2010</b>	-4,84%	2,09%	1,04%	-5,13%	-8,62%	-5,46%	10,99%	-3,55%	4,30%	0,93%	-3,78%	0,59%	-12,25%
IBOVESPA	-4,65%	1,68%	5,82%	-4,04%	-6,64%	-3,35%	10,80%	-3,51%	6,58%	1,79%	-4,20%	2,36%	1,05%
<b>2011</b>	-1,67%	-0,82%	3,63%	0,80%	0,51%	-0,79%	-2,85%	0,74%	-1,17%	4,22%	2,03%	6,51%	11,28%
IBOVESPA	-3,94%	1,21%	1,79%	-3,58%	-2,29%	-3,43%	-5,74%	-3,96%	-7,38%	11,49%	-2,51%	-0,21%	-18,11%
<b>2012</b>	0,69%	-	-	-	-	-	-	-	-	-	-	-	0,69%
IBOVESPA	11,13%	-	-	-	-	-	-	-	-	-	-	-	11,13%

### Estatísticas

	Rent. Fundo	IBOVESPA	% IBOVESPA	Volatilidade
<b>12 meses</b>	13,96%	-5,26%	19,22%	13,61%
<b>24 meses</b>	3,33%	-3,56%	6,89%	18,04%
<b>36 meses</b>	70,77%	60,49%	10,28%	21,25%
<b>Início</b>	1.659,20%	425,03%	1.234,17%	23,95%

% Meses Acima do IBOVESPA	55%
% Meses Abaixo do IBOVESPA	45%
% Meses Positivos IBOVESPA	45%
% Meses Negativos IBOVESPA	55%

<b>Máximo drawdown</b>	
<b>Perda Máxima(dias)</b>	
<b>Recuperação(dias)</b>	1

	Melhores retornos	Piores retornos
<b>Mensal</b>	26,12%	Mensal -24,82%
<b>12 meses</b>	130,96%	12 meses -50,77%



**SAFRA MULTIDIVIDENDOS FI ACOES**

**CSD**

**Janeiro de 2012**

**Frequência de Retornos - % IBOVESPA (Janelas Móveis)**

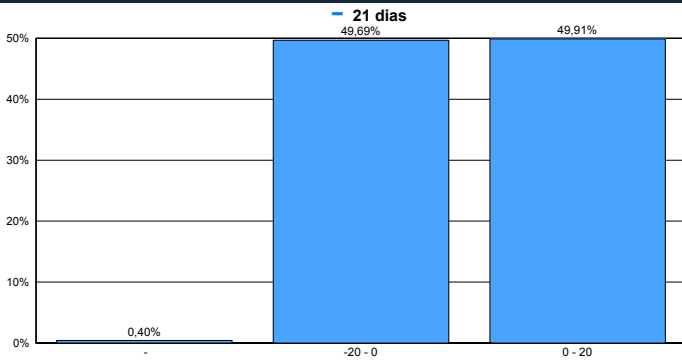

**Patrimônio Líquido (R\$ Milhões)**



**Evolução de Rentabilidade (%) - Desde o Início**

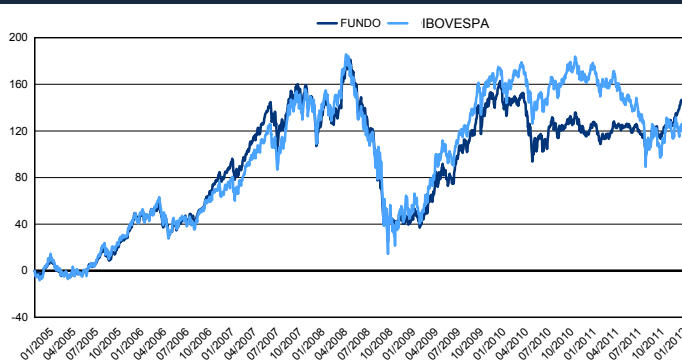

**Retorno Nominal Anualizado - Janelas Móveis**



**Excesso de Retorno % IBOVESPA - Janelas Móveis**

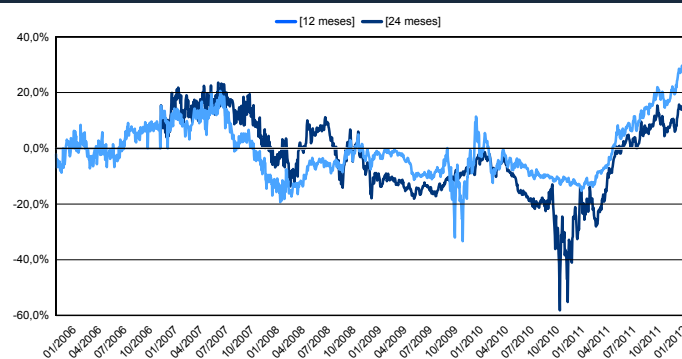

**Volatilidade Anualizada - Janelas Móveis**

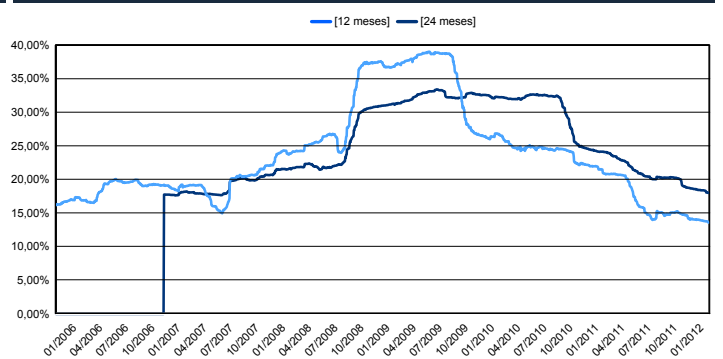

FUNDOS DE INVESTIMENTO NÃO CONTAM COM GARANTIA DO ADMINISTRADOR, DO GESTOR, DE QUALQUER MECANISMO DE SEGURO OU FUNDO GARANTIDOR DE CRÉDITO - FGC. RENTABILIDADE PASSADA NÃO REPRESENTA GARANTIA DE RENTABILIDADE FUTURA. É recomendada a leitura cuidadosa do prospecto e regulamento do fundo de investimento pelo investidor ao aplicar seus recursos. A rentabilidade obtida no passado não representa garantia de rentabilidade futura. LEIA O PROSPECTO E O REGULAMENTO ANTES DE INVESTIR. A rentabilidade não é líquida de impostos. Administrador do Fundo: JS Administração de Recursos SA / Gestor do Fundo: Banco J Safra SA. O fundo/fundo em que o fundo aplica utiliza estratégias com derivativos como parte integrante de sua política de investimento. Tais estratégias, da forma como são adotadas, podem resultar em significativas perdas patrimoniais para seus cotistas. O fundo/fundo em que aplica está autorizado a aplicar em ativos financeiros negociados no exterior. O fundo/fundo em que o fundo aplica pode estar exposto a significativa concentração em ativos de poucos emissores, com os riscos daí decorrentes. Safra Multidividendos Fundo de Investimento em Ações. Taxa de administração máxima de 1,5% ao ano, a qual é composta pela taxa de administração do Fundo e dos fundos investidos. Taxa de administração mínima de 1,0% ao ano.

E-mail: safra.asset@safra.com.br. Central de Atendimento Safra: 0300 105 1234, de 2ª a 6ª-feira, das 9 às 19h, exceto feriados. Atendimento aos portadores de necessidades especiais, auditivas e fala. SAC ☐ Serviço de Atendimento ao Consumidor: 0800 772 5755. Atendimento 24 horas por dia, 7 dias por semana. Ouvidoria ☐ caso já tenha recorrido ao SAC e não esteja satisfeito(a): 0800 770 1236, de 2ª a 6ª-feira, das 9h às 18h, exceto feriados.