



MANAGER GAVEA BRASIL FIC MM

ADV

Janeiro de 2012

Características

Categoria ANBIMA	Multimercados Macro	Pagamento resgate	D+30
Data início	28/08/2003	Aplicação inicial	R\$ 100.000,00
Taxa de administração	Máxima: 2,04% a.a.	Movimentação	R\$ 100.000,00
Taxa de Performance	Não há	Saldo Mínimo	R\$ 100.000,00
Tipo de Cota	Fechamento	Horário	09:01 às 13:00
Cotas de Aplicação	D+0	Patrimônio Liq. em 12 meses	R\$ 20.951.673,44
Cota conversão resgate	D+29	Tributação	Longo Prazo conforme Tabela Regressiva.

Descrição do Fundo

Aplica seus recursos, preponderantemente, em cotas do Gávea Brasil FIC FI Multimercado, em busca de retorno diferenciado, no médio/longo prazo.

Perfil agressivo, a carteira do Gávea Brasil FIC FI Multimercado poderá ser composta por instrumentos negociados no mercado de derivativos, sujeitos a variações bruscas e expressivas de preços. A estratégia de investimento do fundo incluirá operações de arbitragem, de valor relativo e de convergência, e posições de compra ou venda direcionais. Não há restrições quanto à diversificação e/ou concentração de ativos, observada a legislação em vigor. Com exceção dos limites resultantes da metodologia de gerenciamento de risco adotada pela gestora, não há limites à alavancagem das operações do fundo no mercado de derivativos.

Destinados a investidores de perfil arrojado, que buscam uma rentabilidade diferenciada no médio/longo prazo e que toleram a variação do valor de suas cotas.

Rentabilidade Mensal

	Jan	Fev	Mar	Abr	Mai	Jun	Jul	Ago	Set	Out	Nov	Dez	Ano
2005	-0,63%	2,50%	0,61%	3,23%	2,42%	1,29%	2,51%	1,86%	2,48%	1,22%	2,51%	2,42%	24,81%
CDI	1,38%	1,21%	1,52%	1,41%	1,50%	1,58%	1,51%	1,65%	1,50%	1,41%	1,38%	1,47%	19,00%
2006	4,63%	4,30%	1,16%	2,01%	-1,30%	3,08%	2,05%	1,33%	0,86%	2,28%	1,62%	1,53%	26,12%
CDI	1,43%	1,14%	1,42%	1,08%	1,28%	1,18%	1,17%	1,25%	1,05%	1,09%	1,02%	0,98%	15,05%
2007	1,44%	0,66%	2,84%	1,80%	3,29%	1,40%	1,19%	-2,13%	1,66%	0,55%	-0,16%	0,63%	13,88%
CDI	1,08%	0,87%	1,05%	0,94%	1,02%	0,90%	0,97%	0,99%	0,80%	0,92%	0,84%	0,84%	11,82%
2008	0,69%	1,22%	-0,14%	1,77%	1,39%	0,72%	1,23%	0,07%	-3,42%	-6,83%	0,69%	1,52%	-1,42%
CDI	0,92%	0,80%	0,84%	0,90%	0,87%	0,95%	1,06%	1,01%	1,10%	1,17%	1,00%	1,11%	12,37%
2009	1,51%	0,98%	1,09%	0,91%	2,84%	1,96%	1,03%	1,28%	2,55%	0,72%	1,07%	0,73%	17,96%
CDI	1,05%	0,85%	0,97%	0,84%	0,77%	0,76%	0,79%	0,69%	0,69%	0,69%	0,66%	0,72%	9,90%
2010	1,00%	0,70%	0,21%	0,87%	-0,28%	-0,22%	0,33%	1,55%	0,70%	1,35%	-0,17%	0,99%	7,24%
CDI	0,66%	0,59%	0,76%	0,66%	0,75%	0,79%	0,86%	0,89%	0,84%	0,81%	0,81%	0,93%	9,74%
2011	0,35%	1,44%	1,19%	0,12%	0,12%	1,36%	-0,38%	2,96%	1,19%	0,60%	0,90%	-0,82%	9,36%
CDI	0,86%	0,84%	0,92%	0,84%	0,99%	0,95%	0,97%	1,07%	0,94%	0,88%	0,86%	0,91%	11,59%
2012	1,62%	-	-	-	-	-	-	-	-	-	-	-	1,62%
CDI	0,89%	-	-	-	-	-	-	-	-	-	-	-	0,89%

Estatísticas

	Rent. Fundo	CDI	% CDI	Volatilidade
12 meses	10,75%	11,63%	92,80%	3,33%
24 meses	17,99%	22,75%	80,73%	2,91%
36 meses	38,49%	34,37%	110,22%	2,86%
Início	240,77%	188,29%	115,80%	4,54%

% Meses Acima do CDI	65%
% Meses Abaixo do CDI	35%
% Meses Positivos CDI	100%
% Meses Negativos CDI	-%

Máximo drawdown	
Perda Máxima(dias)	
Recuperação(dias)	1

	Melhores retornos	Piores retornos
Mensal	4,63%	Mensal -6,83%
12 meses	36,99%	12 meses -4,52%



MANAGER GAVEA BRASIL FIC MM

ADV

Janeiro de 2012

Frequência de Retornos - % CDI (Janelas Móveis)

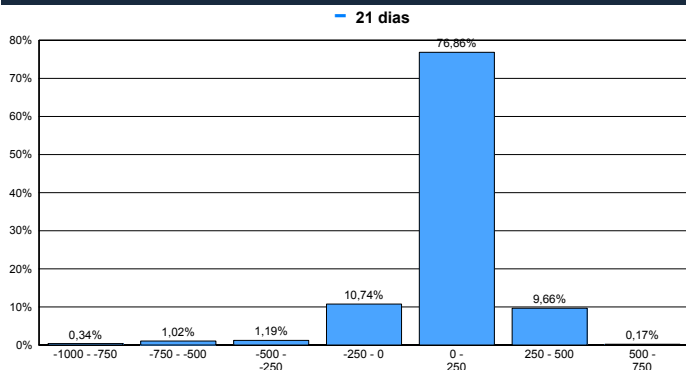

Patrimônio Líquido (R\$ Milhões)

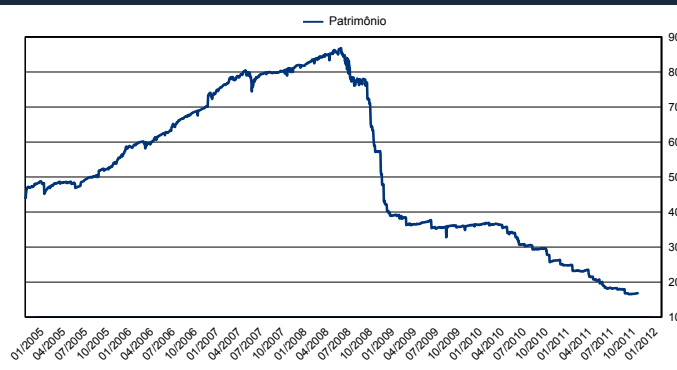

Evolução de Rentabilidade (%) - Desde o Início

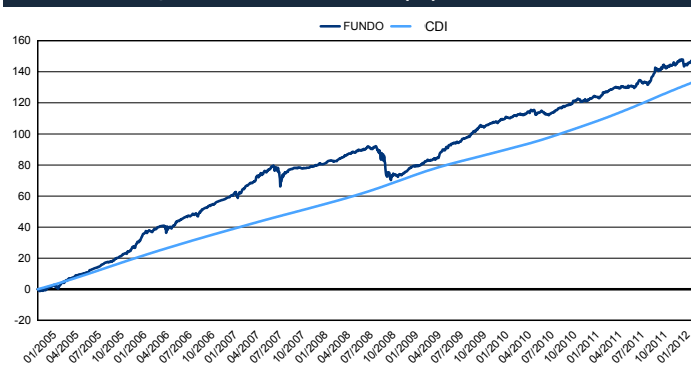

Retorno Nominal Anualizado - Janelas Móveis



Retorno % CDI - Janelas Móveis

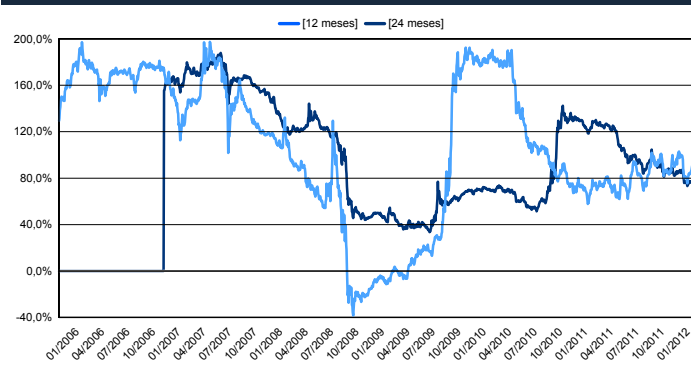

Volatilidade Anualizada - Janelas Móveis

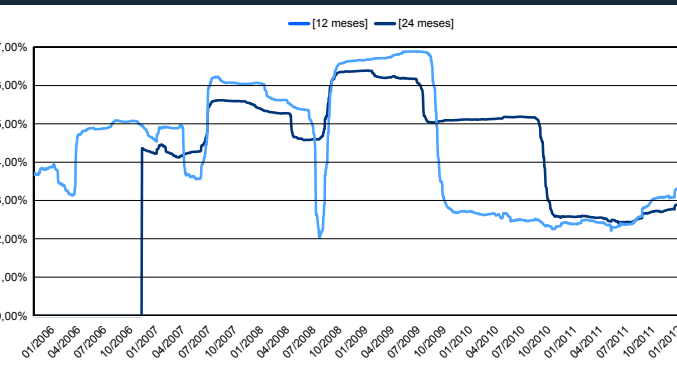

FUNDOS DE INVESTIMENTO NÃO CONTAM COM GARANTIA DO ADMINISTRADOR, DO GESTOR, DE QUALQUER MECANISMO DE SEGURO OU FUNDO GARANTIDOR DE CRÉDITO - FGC. RENTABILIDADE PASSADA NÃO REPRESENTA GARANTIA DE RENTABILIDADE FUTURA. É recomendada a leitura cuidadosa do prospecto e regulamento do fundo de investimento pelo investidor ao aplicar seus recursos. A rentabilidade obtida no passado não representa garantia de rentabilidade futura. LEIA O PROSPECTO E O REGULAMENTO ANTES DE INVESTIR. A rentabilidade não é líquida de impostos. Não há garantia de que este Fundo terá o tratamento tributário para fundos de longo prazo. Administrador do Fundo: JS Administração de Recursos SA / Gestor do Fundo: Banco J Safra SA. O fundo/fundo em que aplica está autorizado a aplicar em ativos financeiros negociados no exterior. Manager Gavea Brasil Fundo de Investimento em Cotas de Fundos de Investimento Multimercado. Taxa de administração máxima de 2,12% ao ano, a qual é composta pela taxa de administração do fundo e dos fundos investidos. Taxa de administração mínima de 0,00% ao ano. O fundo/fundo em que o fundo aplica utiliza estratégias com derivativos como parte integrante de sua política de investimento. Tais estratégias, da forma como são adotadas, podem resultar em significativas perdas patrimoniais para seus cotistas, podendo inclusive acarretar perdas superiores ao capital aplicado e a consequente obrigação dos cotistas de aportarem recursos adicionais. Os resgates solicitados sem a programação mínima de 89 dias corridos de antecedência da data de sua efetivação terão incidência de taxa de saída de 10% do valor bruto resgatado. Cotação com pagamento de taxa de saída: Resgate: D+1 / Crédito em conta: D+2. A RENTABILIDADE DIVULGADA NÃO É LÍQUIDA DE IMPOSTOS E TAXA DE SAÍDA.

E-mail: safra.asset@safra.com.br. Central de Atendimento Safra: 0300 105 1234, de 2ª a 6ª-feira, das 9 às 19h, exceto feriados. Atendimento aos portadores de necessidades especiais, auditivas e fala. SAC ☐ Serviço de Atendimento ao Consumidor: 0800 772 5755. Atendimento 24 horas por dia, 7 dias por semana. Ouvidoria ☐ caso já tenha recorrido ao SAC e não esteja satisfeito(a): 0800 770 1236, de 2ª a 6ª-feira, das 9h às 18h, exceto feriados.