



SAFRA MAX DI FIC CRED PRIV

SMD

Dezembro de 2011

Características

Categoria ANBIMA	Referenciado DI	Aplicação inicial	R\$ 100.000,00
Data início	09/01/2009	Movimentação	R\$ 2.000,00
Taxa de administração	Máxima: 1,00% a.a.	Saldo Mínimo	R\$ 20.000,00
Cotas de Aplicação	D+0	Horário	09:00 às 16:00
Cota conversão resgate	D+0	Patrimônio Liq. em 12 meses (R\$ MM)	R\$ 94,52
Pagamento resgate	D+0	Tributação	Longo Prazo conforme Tabela Regressiva.

Descrição do Fundo

Aplica em cotas de fundos de investimento com carteira composta por títulos públicos federais e valores mobiliários com o objetivo de buscar acompanhar as oscilações da taxa de juros, com exposição a risco de crédito.

Destinado a investidores de perfil conservador que buscam acompanhar a evolução do CDI no médio/longo prazo, através da aplicação de seus recursos em fundos que possuem mais de 50% de seu PL aplicado em títulos de crédito privado.

Rentabilidade Mensal

	Jan	Fev	Mar	Abr	Mai	Jun	Jul	Ago	Set	Out	Nov	Dez	Ano
2004	-	-	-	-	-	-	-	-	-	-	-	-	-
CDI	-	-	-	-	-	-	-	-	-	-	-	-	-
2005	-	-	-	-	-	-	-	-	-	-	-	-	-
CDI	-	-	-	-	-	-	-	-	-	-	-	-	-
2006	-	-	-	-	-	-	-	-	-	-	-	-	-
CDI	-	-	-	-	-	-	-	-	-	-	-	-	-
2007	-	-	-	-	-	-	-	-	-	-	-	-	-
CDI	-	-	-	-	-	-	-	-	-	-	-	-	-
2008	-	-	-	-	-	-	-	-	-	-	-	-	-
CDI	-	-	-	-	-	-	-	-	-	-	-	-	-
2009	0,71%	0,90%	0,99%	0,89%	0,80%	0,82%	0,89%	0,70%	0,70%	0,69%	0,67%	0,72%	9,89%
CDI	0,74%	0,85%	0,97%	0,84%	0,77%	0,76%	0,79%	0,69%	0,69%	0,69%	0,66%	0,72%	9,56%
2010	0,64%	0,58%	0,73%	0,63%	0,72%	0,76%	0,83%	0,88%	0,84%	0,81%	0,79%	0,90%	9,48%
CDI	0,66%	0,59%	0,76%	0,66%	0,75%	0,79%	0,86%	0,89%	0,84%	0,81%	0,81%	0,93%	9,74%
2011	0,83%	0,82%	0,90%	0,82%	0,97%	0,95%	0,95%	1,04%	0,92%	0,86%	0,83%	0,87%	11,31%
CDI	0,86%	0,84%	0,92%	0,84%	0,99%	0,95%	0,97%	1,07%	0,94%	0,88%	0,86%	0,91%	11,59%

Estatísticas

	Rent. Fundo	CDI	% CDI	Volatilidade
12 meses	11,31%	11,59%	97,64%	0,03%
24 meses	21,86%	22,47%	97,56%	0,07%
36 meses	- %	- %	- %	- %
Início	33,91%	34,18%	99,33%	0,09%
% Meses Acima do CDI		26%		
% Meses Abaixo do CDI		74%		
% Meses Positivos CDI		100%		
% Meses Negativos CDI		-%		
Máximo drawdown				
Perda Máxima(dias)				
Recuperação(dias)		1		
			Melhores retornos	Piores retornos
			Mensal	Mensal
			1,04%	0,58%
			12 meses	12 meses
			11,31%	8,72%



Frequência de Retornos - % CDI (Janelas Móveis)

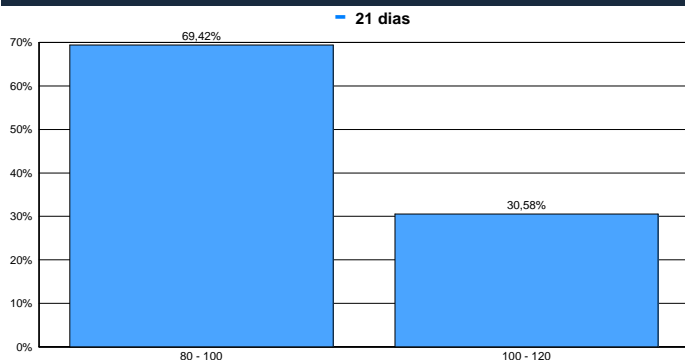

Patrimônio Líquido (R\$ Milhões)

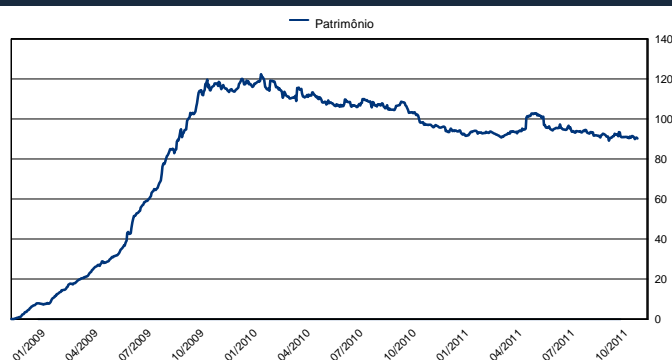

Evolução de Rentabilidade (%) - Desde o Início

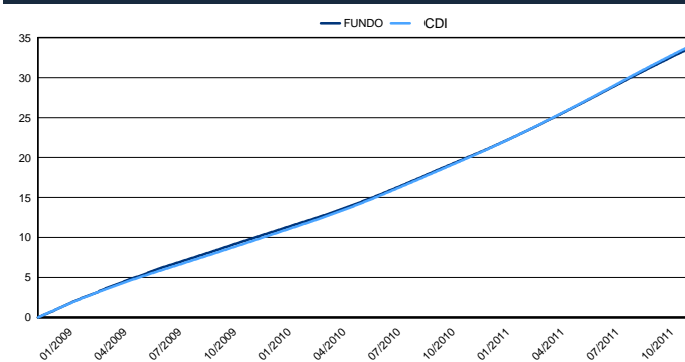

Retorno Nominal Anualizado - Janelas Móveis

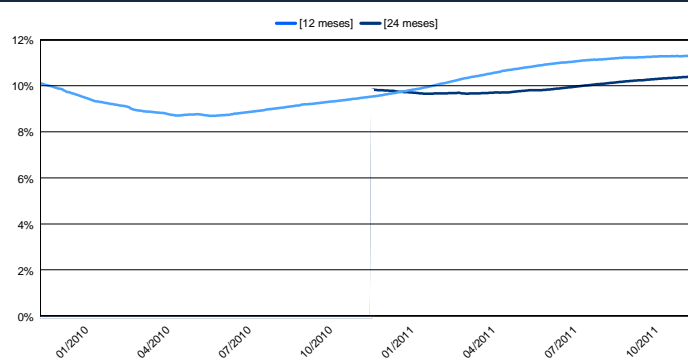

Retorno % CDI - Janelas Móveis

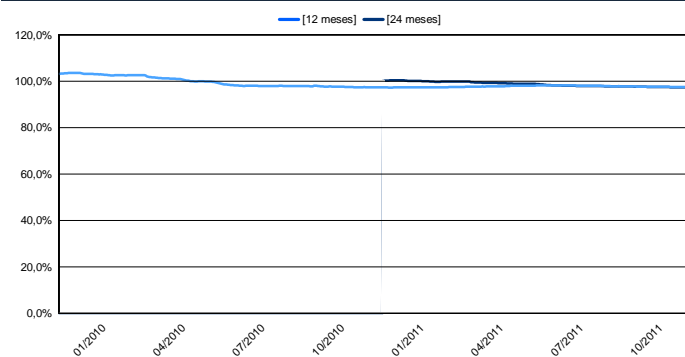

Volatilidade Anualizada - Janelas Móveis

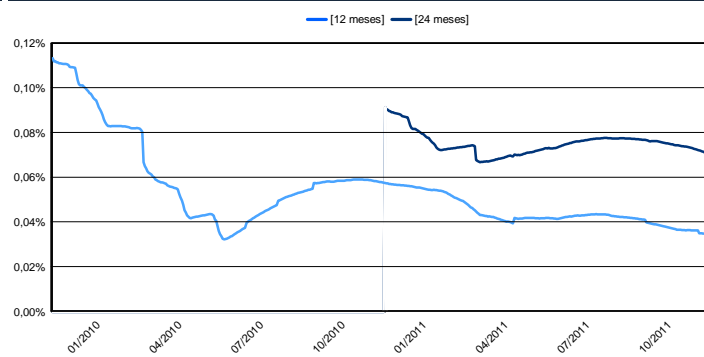

FUNDOS DE INVESTIMENTO NÃO CONTAM COM GARANTIA DO ADMINISTRADOR, DO GESTOR, DE QUALQUER MECANISMO DE SEGURO OU FUNDO GARANTIDOR DE CRÉDITO - FGC. RENTABILIDADE PASSADA NÃO REPRESENTA GARANTIA DE RENTABILIDADE FUTURA. É recomendada a leitura cuidadosa do prospecto e regulamento do fundo de investimento pelo investidor ao aplicar seus recursos. A rentabilidade obtida no passado não representa garantia de rentabilidade futura. LEIA O PROSPECTO E O REGULAMENTO ANTES DE INVESTIR. A rentabilidade não é líquida de impostos. Não há garantia de que este Fundo terá o tratamento tributário para fundos de longo prazo. Administrador do Fundo: JS Administração de Recursos SA / Gestor do Fundo: Banco J Safra SA. O fundo/fundo em que o fundo aplica está sujeito a risco de perda substancial de seu patrimônio líquido em caso de eventos que acarretem o não pagamento dos ativos integrantes de sua carteira, inclusive por força de intervenção, liquidação, regime de administração temporária, falência, recuperação judicial ou extrajudicial dos emissores responsáveis pelos ativos do fundo.

SAFRA MAX DI CRÉDITO PRIVADO FUNDO DE INVESTIMENTO EM COTAS DE FUNDOS DE INVESTIMENTO REFERENCIADO. Taxa de administração mínima 0,95% ao ano. Taxa de administração máxima 1,00% ao ano. A RENTABILIDADE DIVULGADA NÃO É LÍQUIDA DE IMPOSTOS. Não há garantia de que este Fundo terá o tratamento tributário para fundos de longo prazo. Os fundos de investimento nos quais o Fundo investe estão sujeitos a risco de perda substancial de seu patrimônio líquido em caso de eventos que acarretem o não pagamento dos ativos integrantes de sua carteira, inclusive por força de intervenção, liquidação, regime de administração temporária, falência, recuperação judicial ou extrajudicial dos emissores responsáveis pelos ativos dos FIs.