



**SAFRA PRATICO FICFI CURTO PRAZO**

**PRA**

**Dezembro de 2011**

**Características**

<b>Categoria ANBIMA</b>	Curto Prazo	<b>Aplicação inicial</b>	R\$ 100,00
<b>Data início</b>	15/10/2009	<b>Movimentação</b>	R\$ 100,00
<b>Taxa de administração</b>	Máxima: 4,80% a.a.	<b>Saldo Mínimo</b>	R\$ 100,00
<b>Cotas de Aplicação</b>	D+0	<b>Horário</b>	09:00 às 22:00
<b>Cota conversão resgate</b>	D+0	<b>PL - Media Historica (R\$ MM)</b>	R\$ 100,96
<b>Pagamento resgate</b>	D+0	<b>Tributação</b>	Curto Prazo conforme Tabela Regressiva.

**Descrição do Fundo**

Aplica em cotas de fundos de investimento com carteira composta principalmente por títulos públicos federais de curto prazo com o objetivo de buscar acompanhar de perto as oscilações das taxas de juros de curtíssimo prazo. Possui a funcionalidade do resgate automático que resgatará a quantia necessária, automaticamente do fundo, sempre que a conta corrente ficar negativa.

Conta com a funcionalidade de aplicação e resgate automáticos, de forma a remunerar o saldo remanescente em conta corrente.

Destinado a Pessoas Físicas, desde que, Investidores Qualificados e Pessoas Jurídicas que buscam acompanhar a evolução do CDI e que querem o benefício de remunerar o saldo remanescente em conta corrente sem ter que se preocupar com o monitoramento da mesma.

**Rentabilidade Mensal**

	Jan	Fev	Mar	Abr	Mai	Jun	Jul	Ago	Set	Out	Nov	Dez	Ano
<b>2004</b>	-	-	-	-	-	-	-	-	-	-	-	-	-
CDI	-	-	-	-	-	-	-	-	-	-	-	-	-
<b>2005</b>	-	-	-	-	-	-	-	-	-	-	-	-	-
CDI	-	-	-	-	-	-	-	-	-	-	-	-	-
<b>2006</b>	-	-	-	-	-	-	-	-	-	-	-	-	-
CDI	-	-	-	-	-	-	-	-	-	-	-	-	-
<b>2007</b>	-	-	-	-	-	-	-	-	-	-	-	-	-
CDI	-	-	-	-	-	-	-	-	-	-	-	-	-
<b>2008</b>	-	-	-	-	-	-	-	-	-	-	-	-	-
CDI	-	-	-	-	-	-	-	-	-	-	-	-	-
<b>2009</b>	-	-	-	-	-	-	-	-	-	<b>0,15%</b>	<b>0,26%</b>	<b>0,30%</b>	<b>0,71%</b>
CDI	-	-	-	-	-	-	-	-	-	0,36%	0,66%	0,72%	1,75%
<b>2010</b>	<b>0,27%</b>	<b>0,25%</b>	<b>0,32%</b>	<b>0,28%</b>	<b>0,35%</b>	<b>0,38%</b>	<b>0,43%</b>	<b>0,46%</b>	<b>0,44%</b>	<b>0,42%</b>	<b>0,42%</b>	<b>0,48%</b>	<b>4,60%</b>
CDI	0,66%	0,59%	0,76%	0,66%	0,75%	0,79%	0,86%	0,89%	0,84%	0,81%	0,81%	0,93%	9,74%
<b>2011</b>	<b>0,46%</b>	<b>0,46%</b>	<b>0,51%</b>	<b>0,47%</b>	<b>0,56%</b>	<b>0,55%</b>	<b>0,56%</b>	<b>0,63%</b>	<b>0,54%</b>	<b>0,50%</b>	<b>0,47%</b>	<b>0,48%</b>	<b>6,37%</b>
CDI	0,86%	0,84%	0,92%	0,84%	0,99%	0,95%	0,97%	1,07%	0,94%	0,88%	0,86%	0,91%	11,59%

**Estatísticas**

	Rent. Fundo	CDI	% CDI	Volatilidade
<b>12 meses</b>	6,37%	11,59%	56,28%	0,03%
<b>24 meses</b>	11,27%	22,47%	52,67%	0,07%
<b>36 meses</b>	- %	- %	- %	- %
<b>Início</b>	12,06%	24,62%	51,72%	0,07%

<b>% Meses Acima do CDI</b>	-%
<b>% Meses Abaixo do CDI</b>	100%
<b>% Meses Positivos CDI</b>	100%
<b>% Meses Negativos CDI</b>	-%

<b>Máximo drawdown</b>	
<b>Perda Máxima(dias)</b>	
<b>Recuperação(dias)</b>	1

	Melhores retornos	Piores retornos
<b>Mensal</b>	0,63%	<b>Mensal</b> 0,25%
<b>12 meses</b>	6,37%	<b>12 meses</b> 4,19%



**SAFRA PRÁTICO FICFI CURTO PRAZO**

**PRA**

**Dezembro de 2011**

**Frequência de Retornos - % CDI (Janelas Móveis)**

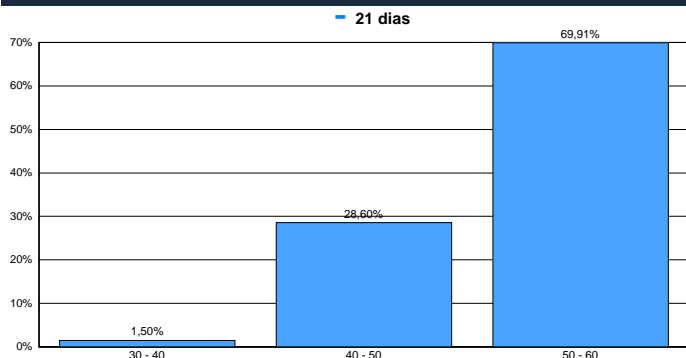

**Patrimônio Líquido (R\$ Milhões)**

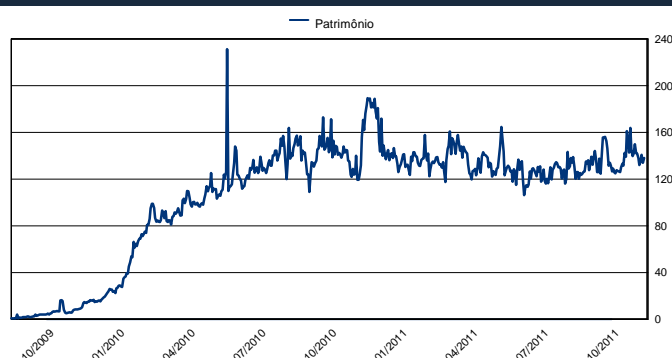

**Evolução de Rentabilidade (%) - Desde o Início**

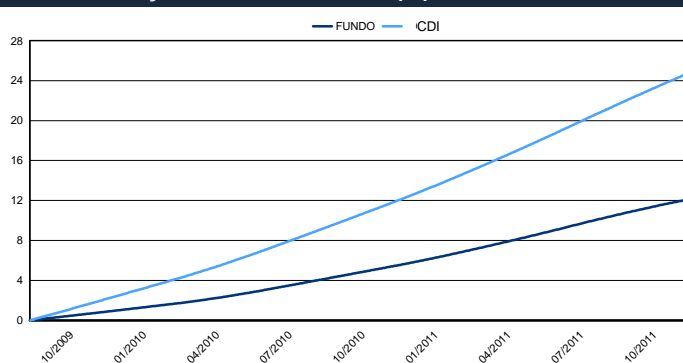

**Retorno Nominal Anualizado - Janelas Móveis**

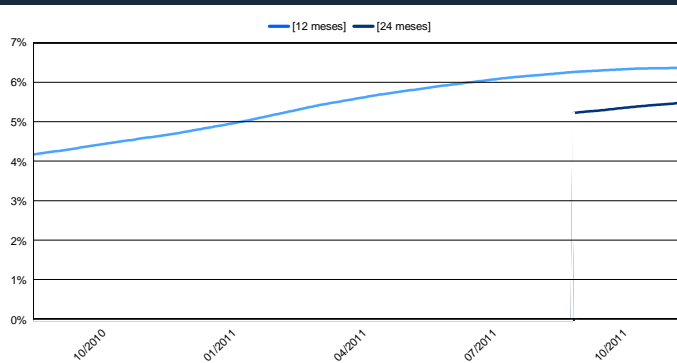

**Retorno % CDI - Janelas Móveis**

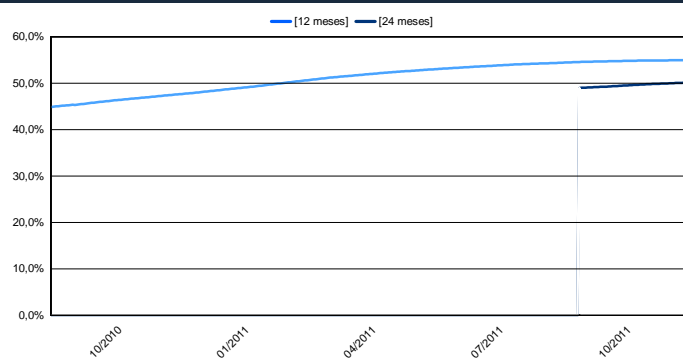

**Volatilidade Anualizada - Janelas Móveis**

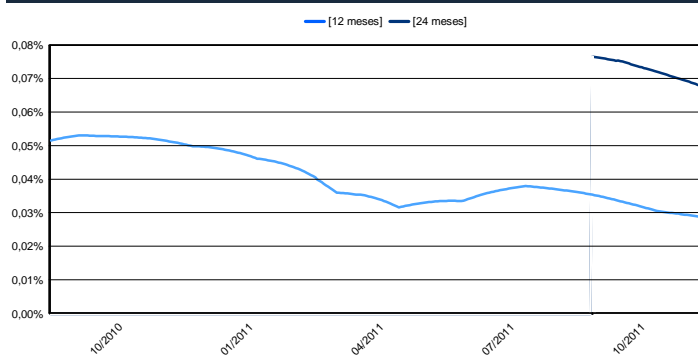

FUNDOS DE INVESTIMENTO NÃO CONTAM COM GARANTIA DO ADMINISTRADOR, DO GESTOR, DE QUALQUER MECANISMO DE SEGURO OU FUNDO GARANTIDOR DE CRÉDITO - FGC. RENTABILIDADE PASSADA NÃO REPRESENTA GARANTIA DE RENTABILIDADE FUTURA. É recomendada a leitura cuidadosa do prospecto e regulamento do fundo de investimento pelo investidor ao aplicar seus recursos. A rentabilidade obtida no passado não representa garantia de rentabilidade futura. LEIA O PROSPECTO E O REGULAMENTO ANTES DE INVESTIR. A rentabilidade não é líquida de impostos. Administrador do Fundo: JS Administração de Recursos SA / Gestor do Fundo: Banco J Safra SA. SAFRA PRÁTICO FUNDO DE INVESTIMENTO EM COTAS DE FUNDOS DE INVESTIMENTO CURTO PRAZO - APLICAÇÃO AUTOMÁTICA. Taxa de administração mínima 4,75% ao ano. Taxa de administração máxima 4,80% ao ano. A RENTABILIDADE DIVULGADA NÃO É LÍQUIDA DE IMPOSTOS.

E-mail: safra.asset@safra.com.br. Central de Atendimento Safra: 0300 105 1234, de 2ª a 6ª-feira, das 9 às 19h, exceto feriados. Atendimento aos portadores de necessidades especiais, auditivas e fala. SAC ☐ Serviço de Atendimento ao Consumidor: 0800 772 5755. Atendimento 24 horas por dia, 7 dias por semana. Ouvidoria ☐ caso já tenha recorrido ao SAC e não esteja satisfeito(a): 0800 770 1236, de 2ª a 6ª-feira, das 9h às 18h, exceto feriados.