



SAFRA PETROBRAS FICFI ACOES

PET

Dezembro de 2011

Características

Categoria ANBIMA	Ações Setoriais	Pagamento resgate	D+4
Data início	01/09/2005	Aplicação inicial	R\$ 5.000,00
Taxa de administração	Máxima: 3,00% a.a.	Movimentação	R\$ 1.000,00
Taxa de Performance	Não há	Saldo Mínimo	R\$ 1.000,00
Tipo de Cota	Fechamento	Horário	09:01 às 15:00
Cotas de Aplicação	D+0	Patrimônio Liq. em 12 meses (R\$ MM)	R\$ 160,99
Cota conversão resgate	D+1	Tributação	15% sobre rendimentos cobrados no resgate.

Descrição do Fundo

Carteira composta por cotas de fundos que compram ações da Petrobras. Busca acompanhar a variação das ações da Petrobras.

Destinado a investidores de perfil arrojado, que buscam uma rentabilidade diferenciada no médio/longo prazo e que toleram a variação do valor de suas cotas.

Rentabilidade Mensal

	Jan	Fev	Mar	Abr	Mai	Jun	Jul	Ago	Set	Out	Nov	Dez	Ano
2004	-	-	-	-	-	-	-	-	-	-	-	-	-
IBOVESPA	-	-	-	-	-	-	-	-	-	-	-	-	-
2005	-	-	-	-	-	-	-	-	7,04%	-10,42%	3,79%	10,51%	9,99%
IBOVESPA	-	-	-	-	-	-	-	-	11,63%	-4,36%	5,47%	5,20%	18,46%
2006	24,73%	-4,39%	-4,64%	10,59%	-2,65%	-3,45%	3,22%	-4,61%	-5,25%	3,20%	10,58%	5,98%	33,36%
IBOVESPA	14,36%	1,19%	-1,75%	6,08%	-8,19%	-0,45%	1,37%	-2,25%	0,34%	7,18%	7,00%	6,39%	33,73%
2007	-4,29%	-6,94%	6,89%	1,35%	0,41%	12,15%	5,64%	-2,01%	13,65%	18,25%	5,02%	19,06%	89,01%
IBOVESPA	-0,57%	-1,44%	4,44%	8,16%	6,67%	3,56%	1,15%	-1,24%	11,23%	8,08%	-2,94%	0,80%	43,68%
2008	-8,61%	4,09%	-10,46%	12,47%	13,98%	-1,90%	-22,27%	-3,16%	-1,27%	-32,32%	-17,18%	18,82%	-46,98%
IBOVESPA	-8,04%	9,05%	-5,53%	7,68%	11,34%	-10,44%	-8,48%	-6,43%	-11,03%	-24,80%	-1,77%	2,61%	-41,25%
2009	9,85%	7,21%	7,71%	4,94%	16,35%	-6,84%	-3,05%	-2,21%	9,12%	-0,45%	8,75%	-5,34%	52,98%
IBOVESPA	4,66%	-2,84%	7,18%	15,55%	12,49%	-3,26%	6,41%	3,15%	8,90%	0,05%	8,93%	2,30%	82,66%
2010	-8,44%	1,04%	2,29%	-6,50%	-7,42%	-9,24%	3,08%	-7,28%	2,91%	-6,11%	-3,89%	11,96%	-26,11%
IBOVESPA	-4,65%	1,68%	5,82%	-4,04%	-6,64%	-3,35%	10,80%	-3,51%	6,58%	1,79%	-4,20%	2,36%	1,05%
2011	-1,87%	8,18%	0,27%	-11,23%	-6,63%	-2,37%	-1,01%	-11,36%	-9,15%	10,17%	5,08%	-4,87%	-24,38%
IBOVESPA	-3,94%	1,21%	1,79%	-3,58%	-2,29%	-3,43%	-5,74%	-3,96%	-7,38%	11,49%	-2,51%	-0,21%	-18,11%

Estatísticas

	Rent. Fundo	IBOVESPA	% IBOVESPA	Volatilidade
12 meses	-24,38%	-18,11%	-6,27%	30,51%
24 meses	-44,12%	-17,25%	-26,87%	29,37%
36 meses	-14,52%	51,14%	-65,66%	31,76%
Início	25,66%	102,14%	-76,48%	38,10%

% Meses Acima do IBOVESPA	41%
% Meses Abaixo do IBOVESPA	59%
% Meses Positivos IBOVESPA	55%
% Meses Negativos IBOVESPA	45%

Máximo drawdown	
Perda Máxima(dias)	
Recuperação(dias)	1

	Melhores retornos	Piores retornos
Mensal	24,73%	Mensal -32,32%
12 meses	130,33%	12 meses -56,60%



SAFRA PETROBRAS FICFI ACOES

PET

Dezembro de 2011

Frequência de Retornos - % IBOVESPA (Janelas Móveis)

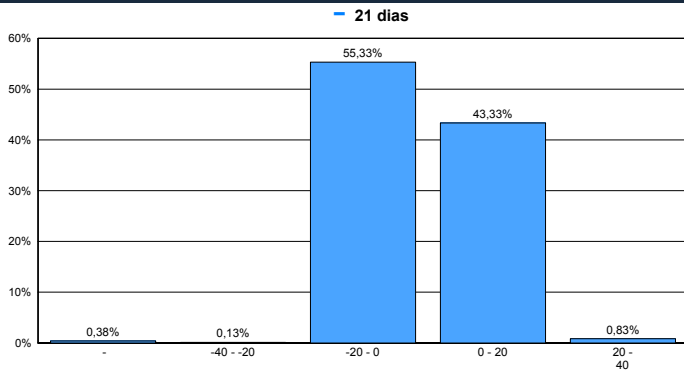

Patrimônio Líquido (R\$ Milhões)



Evolução de Rentabilidade (%) - Desde o Início

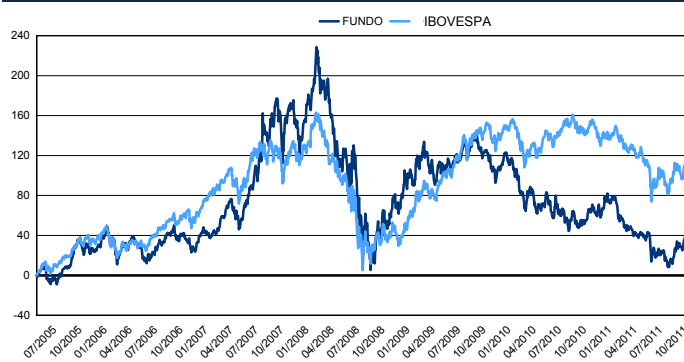

Retorno Nominal Anualizado - Janelas Móveis



Excesso de Retorno % IBOVESPA - Janelas Móveis

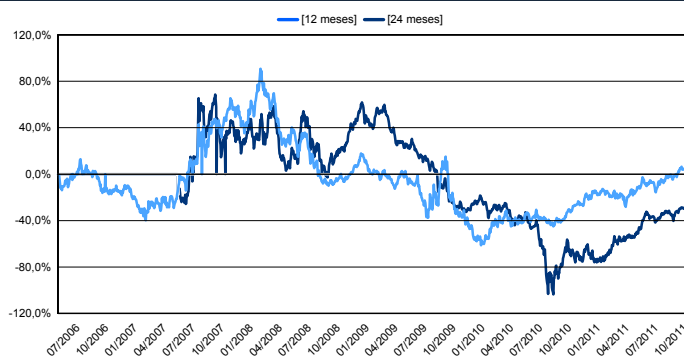

Volatilidade Anualizada - Janelas Móveis

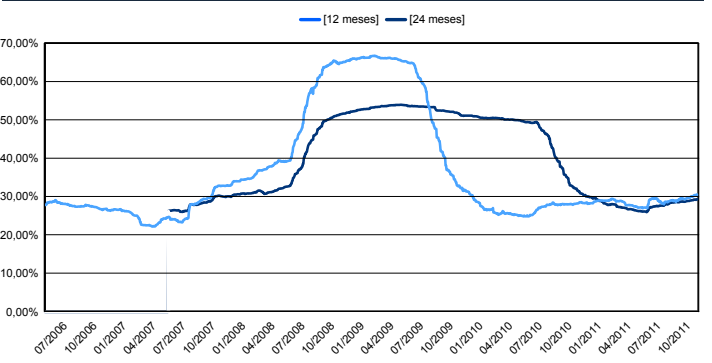

FUNDOS DE INVESTIMENTO NÃO CONTAM COM GARANTIA DO ADMINISTRADOR, DO GESTOR, DE QUALQUER MECANISMO DE SEGURO OU FUNDO GARANTIDOR DE CRÉDITO - FGC. RENTABILIDADE PASSADA NÃO REPRESENTA GARANTIA DE RENTABILIDADE FUTURA. É recomendada a leitura cuidadosa do prospecto e regulamento do fundo de investimento pelo investidor ao aplicar seus recursos. A rentabilidade obtida no passado não representa garantia de rentabilidade futura. LEIA O PROSPECTO E O REGULAMENTO ANTES DE INVESTIR. A rentabilidade não é líquida de impostos. Administrador do Fundo: JS Administração de Recursos SA / Gestor do Fundo: Banco J Safra SA. O fundo/fundo em que aplica está autorizado a aplicar em ativos financeiros negociados no exterior. O fundo/fundo em que o fundo aplica pode estar exposto a significativa concentração em ativos de poucos emissores, com os riscos daí decorrentes. SAFRA PETROBRAS FUNDO DE INVESTIMENTO EM COTAS DE FUNDOS DE INVESTIMENTO EM AÇÕES. Taxa de administração mínima 1,50% ao ano. Taxa de administração máxima 3,00% ao ano. A RENTABILIDADE DIVULGADA NÃO É LÍQUIDA DE IMPOSTOS. O fundo/fundos em que o Fundo aplica estão autorizados a realizar aplicações em ativos financeiros negociados no exterior. O fundo/fundos em que o Fundo aplica podem estar expostos a significativa concentração em ativos de poucos emissores, com os riscos daí decorrentes.

E-mail: safra.asset@safra.com.br. Central de Atendimento Safra: 0300 105 1234, de 2ª a 6ª-feira, das 9 às 19h, exceto feriados.

Atendimento aos portadores de necessidades especiais, auditivas e fala. SAC ☐ Serviço de Atendimento ao Consumidor: 0800 772 5755. Atendimento 24 horas por dia, 7 dias por semana.

Ouvidoria ☐ caso já tenha recorrido ao SAC e não esteja satisfeito(a): 0800 770 1236, de 2ª a 6ª-feira, das 9h às 18h, exceto feriados.