



## SAFRA INDEX 10 FICFI RENDA FIXA

IDF

Dezembro de 2011

### Características

<b>Categoria ANBIMA</b>	Renda Fixa Índices	<b>Aplicação inicial</b>	R\$ 50.000,00
<b>Data início</b>	12/11/2002	<b>Movimentação</b>	R\$ 5.000,00
<b>Taxa de administração</b>	Máxima: 1,50% a.a.	<b>Saldo Mínimo</b>	R\$ 20.000,00
<b>Cotas de Aplicação</b>	D+0	<b>Horário</b>	09:01 às 15:00
<b>Cota conversão resgate</b>	D+10	<b>Patrimônio Liq. em 12 meses (R\$ MM)</b>	R\$ 82,84
<b>Pagamento resgate</b>	D+11	<b>Tributação</b>	Longo Prazo conforme Tabela Regressiva.

### Descrição do Fundo

Carteira preferencialmente composta por ativos financeiros e demais modalidades operacionais, direta ou indiretamente, atrelados ao mercado de índices de preços.

Destinado a clientes que buscam uma rentabilidade diferenciada em função de sua estratégia de alocação.

### Rentabilidade Mensal

	Jan	Fev	Mar	Abr	Mai	Jun	Jul	Ago	Set	Out	Nov	Dez	Ano
<b>2004</b>	<b>2,14%</b>	<b>0,95%</b>	<b>1,78%</b>	<b>2,02%</b>	<b>2,70%</b>	<b>1,49%</b>	<b>1,19%</b>	<b>1,10%</b>	<b>1,39%</b>	<b>0,44%</b>	<b>1,03%</b>	<b>1,37%</b>	<b>19,08%</b>
CDI	1,26%	1,08%	1,38%	1,18%	1,22%	1,22%	1,28%	1,29%	1,24%	1,21%	1,25%	1,48%	16,17%
<b>2005</b>	<b>0,14%</b>	<b>0,31%</b>	<b>2,15%</b>	<b>1,72%</b>	<b>-0,79%</b>	<b>-0,35%</b>	<b>0,58%</b>	<b>-0,36%</b>	<b>-0,18%</b>	<b>1,59%</b>	<b>1,03%</b>	<b>1,19%</b>	<b>7,22%</b>
CDI	1,38%	1,21%	1,52%	1,41%	1,50%	1,58%	1,51%	1,65%	1,50%	1,41%	1,38%	1,47%	19,00%
<b>2006</b>	<b>1,73%</b>	<b>1,82%</b>	<b>0,45%</b>	<b>0,51%</b>	<b>-1,22%</b>	<b>1,57%</b>	<b>2,49%</b>	<b>1,18%</b>	<b>0,95%</b>	<b>2,70%</b>	<b>1,50%</b>	<b>2,44%</b>	<b>17,29%</b>
CDI	1,43%	1,14%	1,42%	1,08%	1,28%	1,18%	1,17%	1,25%	1,05%	1,09%	1,02%	0,98%	15,05%
<b>2007</b>	<b>1,21%</b>	<b>1,04%</b>	<b>1,38%</b>	<b>3,19%</b>	<b>1,57%</b>	<b>0,54%</b>	<b>-0,63%</b>	<b>0,85%</b>	<b>0,50%</b>	<b>0,28%</b>	<b>1,06%</b>	<b>1,33%</b>	<b>12,97%</b>
CDI	1,08%	0,87%	1,05%	0,94%	1,02%	0,90%	0,97%	0,99%	0,80%	0,92%	0,84%	0,84%	11,82%
<b>2008</b>	<b>1,15%</b>	<b>0,76%</b>	<b>0,21%</b>	<b>0,79%</b>	<b>0,95%</b>	<b>1,22%</b>	<b>0,88%</b>	<b>0,71%</b>	<b>-0,24%</b>	<b>3,02%</b>	<b>-0,63%</b>	<b>-1,17%</b>	<b>7,86%</b>
CDI	0,92%	0,80%	0,84%	0,90%	0,87%	0,95%	1,06%	1,01%	1,10%	1,17%	1,00%	1,11%	12,37%
<b>2009</b>	<b>2,27%</b>	<b>0,93%</b>	<b>0,57%</b>	<b>0,70%</b>	<b>1,92%</b>	<b>0,74%</b>	<b>1,10%</b>	<b>0,92%</b>	<b>0,98%</b>	<b>-0,25%</b>	<b>0,71%</b>	<b>0,91%</b>	<b>12,10%</b>
CDI	1,05%	0,85%	0,97%	0,84%	0,77%	0,76%	0,79%	0,69%	0,69%	0,69%	0,66%	0,72%	9,90%
<b>2010</b>	<b>0,78%</b>	<b>1,03%</b>	<b>1,43%</b>	<b>0,25%</b>	<b>0,56%</b>	<b>0,56%</b>	<b>0,79%</b>	<b>0,96%</b>	<b>0,92%</b>	<b>1,14%</b>	<b>0,88%</b>	<b>0,94%</b>	<b>10,74%</b>
CDI	0,66%	0,59%	0,76%	0,66%	0,75%	0,79%	0,86%	0,89%	0,84%	0,81%	0,81%	0,93%	9,74%
<b>2011</b>	<b>0,98%</b>	<b>0,59%</b>	<b>1,28%</b>	<b>0,80%</b>	<b>0,63%</b>	<b>0,64%</b>	<b>1,11%</b>	<b>1,93%</b>	<b>1,24%</b>	<b>0,73%</b>	<b>0,63%</b>	<b>0,55%</b>	<b>11,68%</b>
CDI	0,86%	0,84%	0,92%	0,84%	0,99%	0,95%	0,97%	1,07%	0,94%	0,88%	0,86%	0,91%	11,59%

### Estatísticas

	Rent. Fundo	CDI	% CDI	Volatilidade
<b>12 meses</b>	11,68%	11,59%	100,68%	0,98%
<b>24 meses</b>	23,67%	22,47%	104,83%	1,01%
<b>36 meses</b>	38,63%	34,59%	109,98%	1,27%
<b>Início</b>	223,48%	240,41%	95,83%	2,24%

<b>% Meses Acima do CDI</b>	50%
<b>% Meses Abaixo do CDI</b>	50%
<b>% Meses Positivos CDI</b>	100%
<b>% Meses Negativos CDI</b>	-%

<b>Máximo drawdown</b>	
<b>Perda Máxima(dias)</b>	
<b>Recuperação(dias)</b>	1

	Melhores retornos	Piores retornos
<b>Mensal</b>	4,01%	<b>Mensal</b> -1,22%
<b>12 meses</b>	25,56%	<b>12 meses</b> 5,95%



**SAFRA INDEX 10 FICFI RENDA FIXA**

IDF

Dezembro de 2011

**Frequência de Retornos - % CDI (Janelas Móveis)**

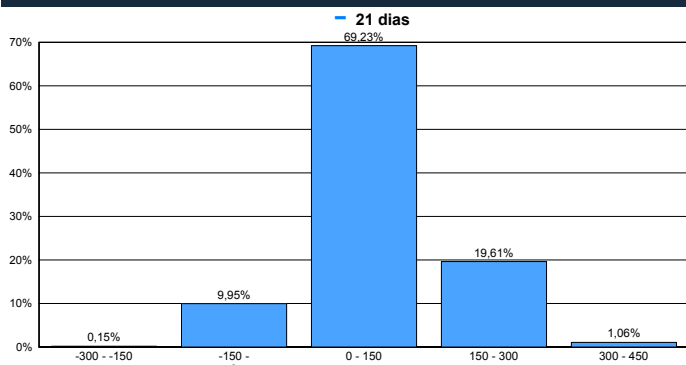

**Patrimônio Líquido (R\$ Milhões)**

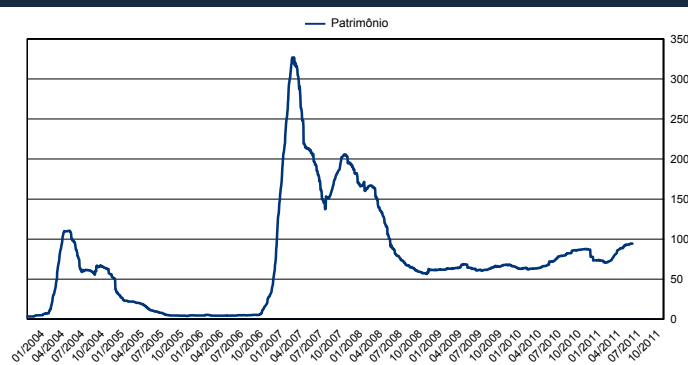

**Evolução de Rentabilidade (%) - Desde o Início**

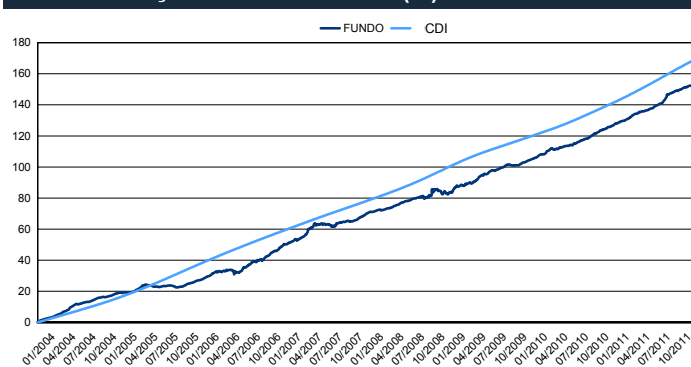

**Retorno Nominal Anualizado - Janelas Móveis**



**Retorno % CDI - Janelas Móveis**



**Volatilidade Anualizada - Janelas Móveis**

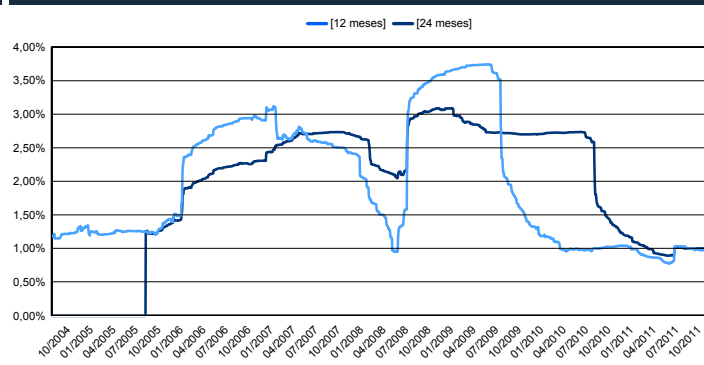

FUNDOS DE INVESTIMENTO NÃO CONTAM COM GARANTIA DO ADMINISTRADOR, DO GESTOR, DE QUALQUER MECANISMO DE SEGURO OU FUNDO GARANTIDOR DE CRÉDITO - FGC. RENTABILIDADE PASSADA NÃO REPRESENTA GARANTIA DE RENTABILIDADE FUTURA. É recomendada a leitura cuidadosa do prospecto e regulamento do fundo de investimento pelo investidor ao aplicar seus recursos. A rentabilidade obtida no passado não representa garantia de rentabilidade futura. LEIA O PROSPECTO E O REGULAMENTO ANTES DE INVESTIR. A rentabilidade não é líquida de impostos. Administrador do Fundo: JS Administração de Recursos SA / Gestor do Fundo: Banco J Safra SA. SAFRA INDEX 10 FUNDO DE INVESTIMENTO EM COTAS DE FUNDOS DE INVESTIMENTO RENDA FIXA. Taxa de administração mínima 1,00% ao ano. Taxa de administração máxima 1,50% ao ano. A RENTABILIDADE DIVULGADA NÃO É LÍQUIDA DE IMPOSTOS E TAXA DE SAÍDA, A QUAL INCIDIRÁ SE NÃO FOR RESPEITADA A PROGRAMAÇÃO DE 10 DIAS. Não há garantia de que este Fundo terá o tratamento tributário para fundos de longo prazo.

E-mail: safra.asset@safra.com.br. Central de Atendimento Safra: 0300 105 1234, de 2ª a 6ª-feira, das 9 às 19h, exceto feriados. Atendimento aos portadores de necessidades especiais, auditivas e fala. SAC ☐ Serviço de Atendimento ao Consumidor: 0800 772 5755. Atendimento 24 horas por dia, 7 dias por semana. Ouvidoria ☐ caso já tenha recorrido ao SAC e não esteja satisfeito(a): 0800 770 1236, de 2ª a 6ª-feira, das 9h às 18h, exceto feriados.